

ΧΟΡΗΓΕΙΤΑΙ ΑΙΤΗΜΑΤΟΣ ΧΟΡΗΓΕΙΤΑΙ ΑΙ

ΧΟΡΗΓΕΙΤΑΙ ΚΑΤΟΠΙΝ ΑΙΤΗΜΑΤΟΣ ΧΟΡΗΓΕΙΤΑΙ ΚΑΤΟΠΙΝ ΑΙ

ΧΟΡΗΓΕΙΤΑΙ ΚΑΤΟΠΙΝ ΑΙΤΗΜΑΤΟΣ ΧΟΡΗΓΕΙΤΑΙ ΚΑΤΟΠΙΝ ΑΙ

ΧΟΡΗΓΕΙΤΑΙ ΚΑΤΟΠΙΝ ΑΙΤΗΜΑΤΟΣ ΧΟΡΗΓΕΙΤΑΙ

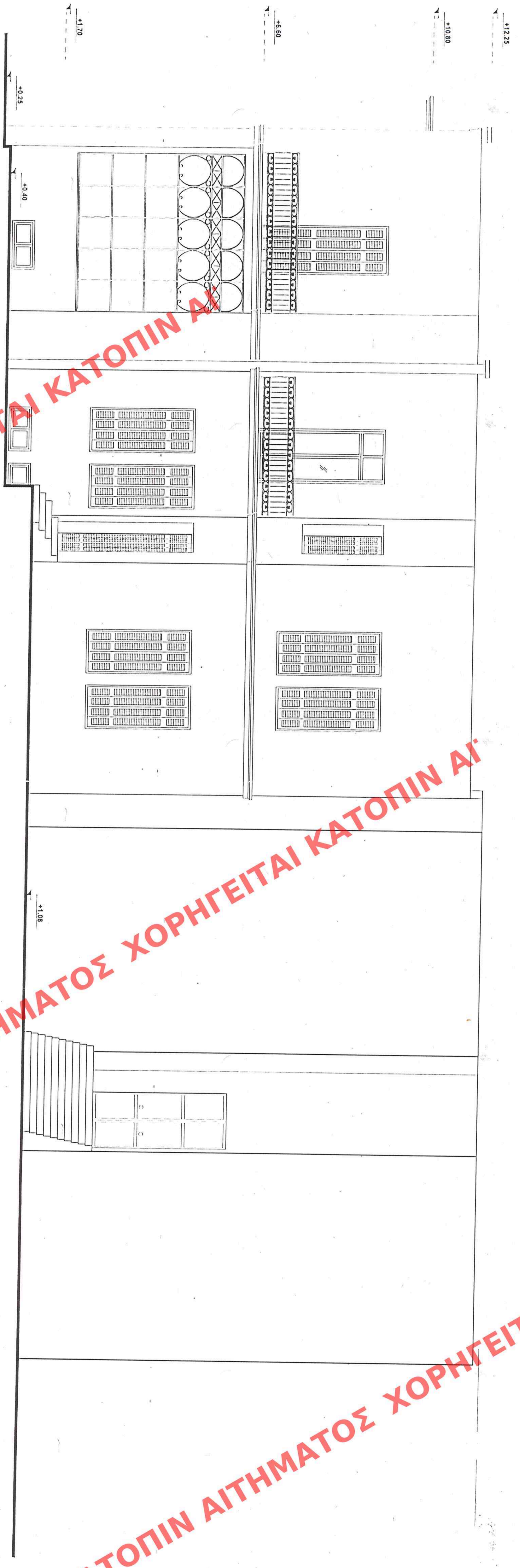

ΕΠΙΣΤΑΣΗ ΕΣ ΤΟ ΥΠΟΓΡ. 38
 Δ. ΠΡΟΤΙ ΤΗΣ ΕΠΙΣΤΑΣΗΣ ΤΗΣ
 ΤΗΣ 23.4.2014

ΥΠΟΥΡΓΕΙΟ
 ΠΕΡΙΒΑΛΛΟΝΤΟΣ
 ΧΡΗΣΤΑΕΙΑΣ & ΔΗΜ. ΕΡΓΩΝ

ΥΠΟΥΡΓΕΙΟ ΠΕΡΙΒΑΛΛΟΝΤΟΣ
 ΧΡΗΣΤΑΕΙΑΣ & ΔΗΜΟΣΙΩΝ ΕΡΓΩΝ
 Δ/ΝΣΗ ΠΟΛΥΕΠΙΧΕΙΡΗΣΙΑΚΟΥ ΣΧΕΔΙΑΣΜΟΥ
 ΤΜΗΜΑ ΠΑΡΑΔΟΧΙΑΚΩΝ ΟΙΚΙΣΜΩΝ
 περιοχή: ΑΘΗΝΑ

ΤΡΟΠΟΠΟΙΗΣΗ ΤΩΝ ΕΙΔΙΚΩΝ ΟΡΩΝ
 ΚΑΙ ΠΕΡΙΟΡΙΣΤΕΩΝ ΔΟΜΗΣΗΣ ΤΩΝ
 ΒΕΡΩΝ: ΔΙΑΤΗΡΗΣΗ ΚΤΙΡΙΩΝ ΠΟΥ
 ΒΡΙΣΚΟΝΤΑΙ ΣΤΙΣ ΤΕΝ ΟΔΕΣ ΑΧΑΡΝΩΝ 30,
 ΑΧΑΡΝΩΝ 32 Κ' ΚΑΙ ΑΧΑΡΝΩΝ 35 ΤΟΥ ΕΓΚ.
 Π.Μ. ΣΧΕΔΙΟΤ. ΑΘΗΝΩΝ

Παραρτηριακό κλίμακον: 1:50
 Υπομνημα

ΠΕΡΙΒΑΛΛΟΝΤΟΣ ΧΡΗΣΤΑΕΙΑΣ & ΔΗΜ. ΕΡΓΩΝ
 Τμήμα Πολυεπιχειρησιακού Σχεδιασμού
 Αρ. Πρωτ. 356/04
 Αρ. Φ. 14/04
 21.10

ΕΠΙΣΤΑΣΗ ΕΣ ΤΟ ΥΠΟΓΡ. 38
 Δ. ΠΡΟΤΙ ΤΗΣ ΕΠΙΣΤΑΣΗΣ ΤΗΣ
 ΤΗΣ 23.4.2014